



Saint Rose School
English Department

Estimados Apoderados:

Nos complace informarles que el **instructivo para el enrolamiento en la plataforma Oxford** ya está disponible. Esta será una herramienta fundamental para el aprendizaje de nuestros estudiantes y permitirá un acceso más eficiente a los recursos educativos.

Es importante tener en cuenta lo siguiente:

- **Alumnos nuevos:** deberán registrarse en la plataforma, siguiendo las instrucciones detalladas en el instructivo.
- **Alumnos antiguos:** podrán ingresar directamente con el **usuario y la clave** que ya tienen asignados. No es necesario que realicen un nuevo registro.

Les solicitamos que sigan las indicaciones cuidadosamente para asegurar un acceso exitoso a la plataforma.

Para acceder al instructivo y más detalles, visiten el enlace siguiente:

<https://englishhub.oup.com>

Agradecemos su colaboración y estamos a su disposición para cualquier consulta.



- Miss Constanza Farfán cfarfan@saintrose.cl
- Miss Carmen Gloria González cggonzalez@saintrose.cl
- Miss Ignacia Sánchez isanchez@saintrose.cl
- Miss Vanessa Pinilla vpinilla@saintrose.cl





Atentamente,

ENGLISH DEPARTMENT.

March, 2025

PASO A PASO ENROLAMIENTO HUB

PASO 1	<p>INGRESE AL SIGUIENTE LINK: Oxford English Hub Learn English Oxford University Press (oup.com)</p> 
PASO 2	<p>HAGA CLICK EN "REGISTER"</p> 
PASO 3	<p>HAGA CLICK EN "REGISTER WITH EMAIL"</p> 

PASO 4	<p>COMPLETE CON LOS DATOS DEL ESTUDIANTE.</p> 
PASO 5	<p>LUEGO DE INGRESAR UNA CONTRASEÑA, DEBE SELECCIONAR LA OPCION "I AM 16 YEARS OF AGE OR YOUNGER", LUEGO MARCAR LA CASILLA "MY PARENTS OR CARER SAYS IT'S OK FOR ME TO USE THIS WEBSITE"</p> 
PASO 6	<p>FINALMENTE, HAGA CLICK EN "CREATE MY ACCOUNT"</p> 
PASO 7	<p>INGRESE CON SU USUARIO Y CONTRASEÑA HACIENDO CLICK EN "SIGN IN" E INGRESANDO SUS DATOS POSTERIORMENTE</p> 

PASO 4	<p>COMPLETE CON LOS DATOS DEL ESTUDIANTE.</p> <p>My details</p> <p>First name: John</p> <p>Last name: Perez</p> <p>Email address: juan.perez@hotmail.com</p> <p>No email address? Ask your teacher or administrator to make an Oxford ID for you.</p> <p>Confirm your email address: juan.perez@hotmail.com</p>
PASO 5	<p>LUEGO DE INGRESAR UNA CONTRASEÑA, DEBE SELECCIONAR LA OPCION "I AM 16 YEARS OF AGE OR YOUNGER", LUEGO MARCAR LA CASILLA "MY PARENTS OR CARER SAYS IT'S OK FOR ME TO USE THIS WEBSITE"</p> <p>Password: *****</p> <p>Your password must be a minimum of 8 characters and include at least one lower case (a-z) and one upper case (A-Z) letter, with no spaces.</p> <p>Please select an option below to continue:</p> <p><input checked="" type="radio"/> I am 16 years of age or under</p> <p><input type="radio"/> I am over 16 years of age</p> <p>My parents or carer says it's OK for me to use this website</p> <p>Parents / Carers, please read and agree to our terms and conditions</p> <p><input checked="" type="checkbox"/> I agree to the terms and conditions</p>
PASO 6	<p>FINALMENTE, HAGA CLICK EN "CREATE MY ACCOUNT"</p> <p>Your personal information is important</p> <p>Our Privacy Policy sets out how Oxford University Press handles your personal information, and your rights to object to your personal information being used for marketing to you or being processed as part of our business activities.</p> <p>Create my account</p>
PASO 7	<p>INGRESE CON SU USUARIO Y CONTRASEÑA HACIENDO CLICK EN "SIGN IN" E INGRESANDO SUS DATOS POSTERIORMENTE</p> <div style="text-align: center;">  <p>Your account has been created and is ready to use.</p> <p>Sign in to get started</p> </div>

Welcome

Username (this is usually your email address)

Password

[Forgotten your password?](#)

[Sign in](#)

PASO 8	<p>AL INGRESAR LA PRIMERA VEZ DEBE HACER CLICK EN "STUDENT"</p> <p style="text-align: center;">Hi, Jose. Welcome to Oxford English Hub</p> <p style="text-align: center;">Please select your role before continuing</p> <div style="display: flex; justify-content: space-around; align-items: center;"> <div style="border: 2px solid red; padding: 10px; text-align: center;">  <p>Student</p> </div> <div style="padding: 10px; text-align: center;">  <p>Teacher or Administrator</p> </div> </div>
PASO 9	<p>UNA VEZ QUE ESTEMOS EN "HOME" HACER CLICK EN " ENTER A CODE "</p>

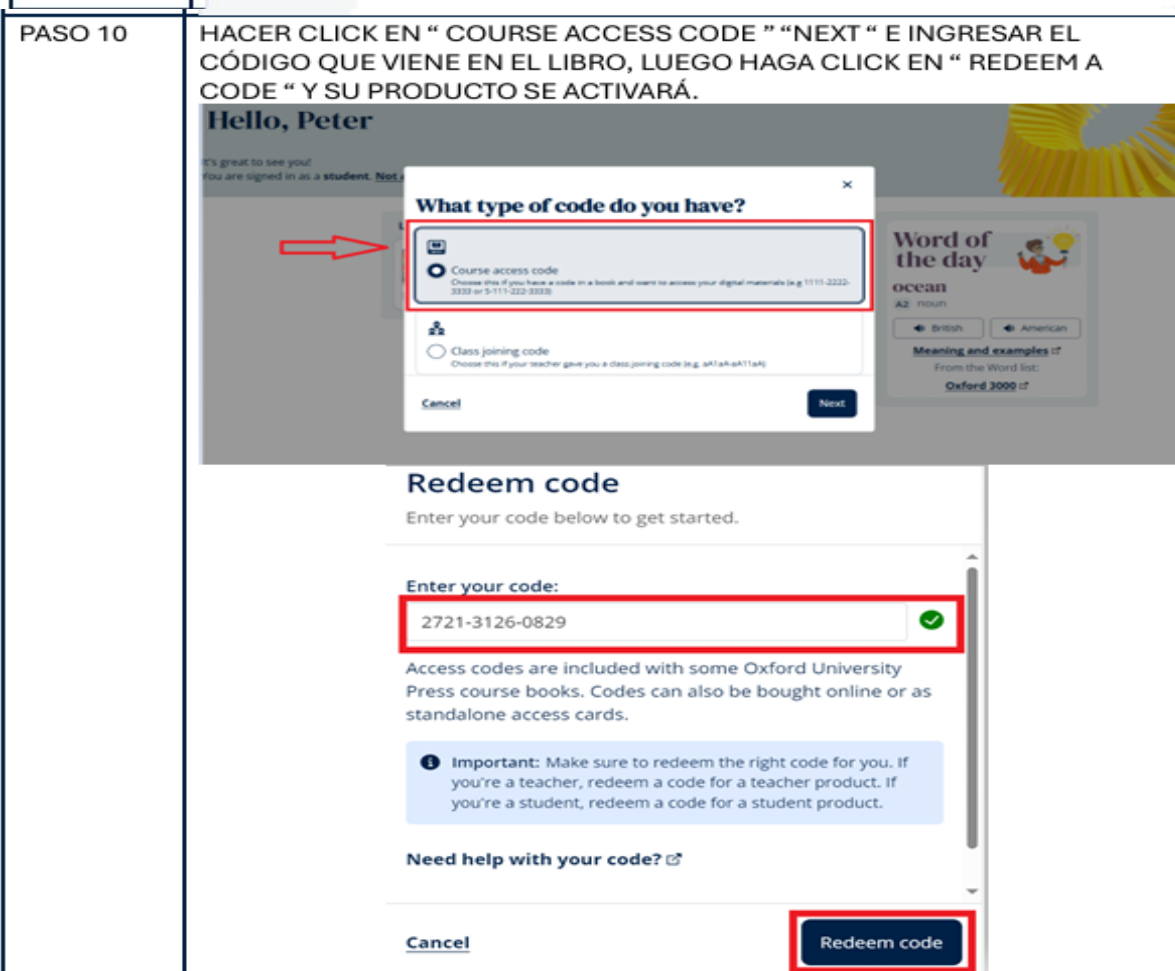

Close X

Code redeemed successfully
You will see your new products listed on your account page

Actions:

Redeem another code

Done

PASO 11

UNA VEZ ACTIVADO EL CÓDIGO DEL LIBRO, DESDE " HOME ". INGRESAR EL CÓDIGO DE LA CLASE PROVISTO POR EL DOCENTE EN LA OPCIÓN " ENTER A CODE " Y POSTERIORMENTE " CLASS JOINING CODE ", LUEGO PODREMOS INGRESAR EL CÓDIGO DE LA CLASE PROVISTO POR EL DOCENTE Y FINALIZAMOS HACIENDO CLICK EN " DONE " .

Home

My Courses

My Progress

Enter a code

↑

Hello, Peter

It's great to see you!
You are signed in as a student. Not a student!

Last opened

Oxford Discover Second Edition Level 1 Online Practice

Word of the day

ocean

A2: noun

BRITISH AMERICAN

Meaning and examples of

From the Word list:

Oxford 3000 ✓

What type of code do you have?

Course access code
Choose this if you have a code in a book and want to access your digital materials (e.g. 1111-2222-3333 or 5-111-222-3333)

Class joining code
Choose this if your teacher gave you a class joining code (e.g. a12aW11aF)

Cancel Next

Join your class

Your teacher, school or organization will give you a code for your class.

Write your code in the box to join.

Class joining code

v7xTk-weoykj



i Teachers can see your scores and answers for some course materials.

Cancel



Join my class

Close X



You have joined Oxford ELT successfully.

Done